

Maison  
DESIGN

QUANDO IL PROGETTO DIVENTA FILOSOFIA DI VITA,  
IN UNA SINTESI ARMONIOSA DI FUNZIONALITÀ ED ESTETICA

GOOD VIBES

PROSPETTIVE DINAMICHE, GEOMETRIE NETTE,  
COLORI SATURI: LE TAVOLE DI CHARLOTTE TAYLOR  
SUGGERISCONO NUOVE DIMENSIONI ABITATIVE

Courtesy the artist.

Con il digital artwork  
*Terrazzo Interior*,  
**Charlotte Taylor** esplora  
le potenzialità del 3D  
applicate all'architettura.

La proprietà intellettuale è riconducibile alla fonte specificata in testa alla pagina. Il ritaglio stampa è da intendersi per uso privato



La proprietà intellettuale è riconducibile alla fonte specificata in testa alla pagina. Il ritaglio stampa è da intendersi per uso privato

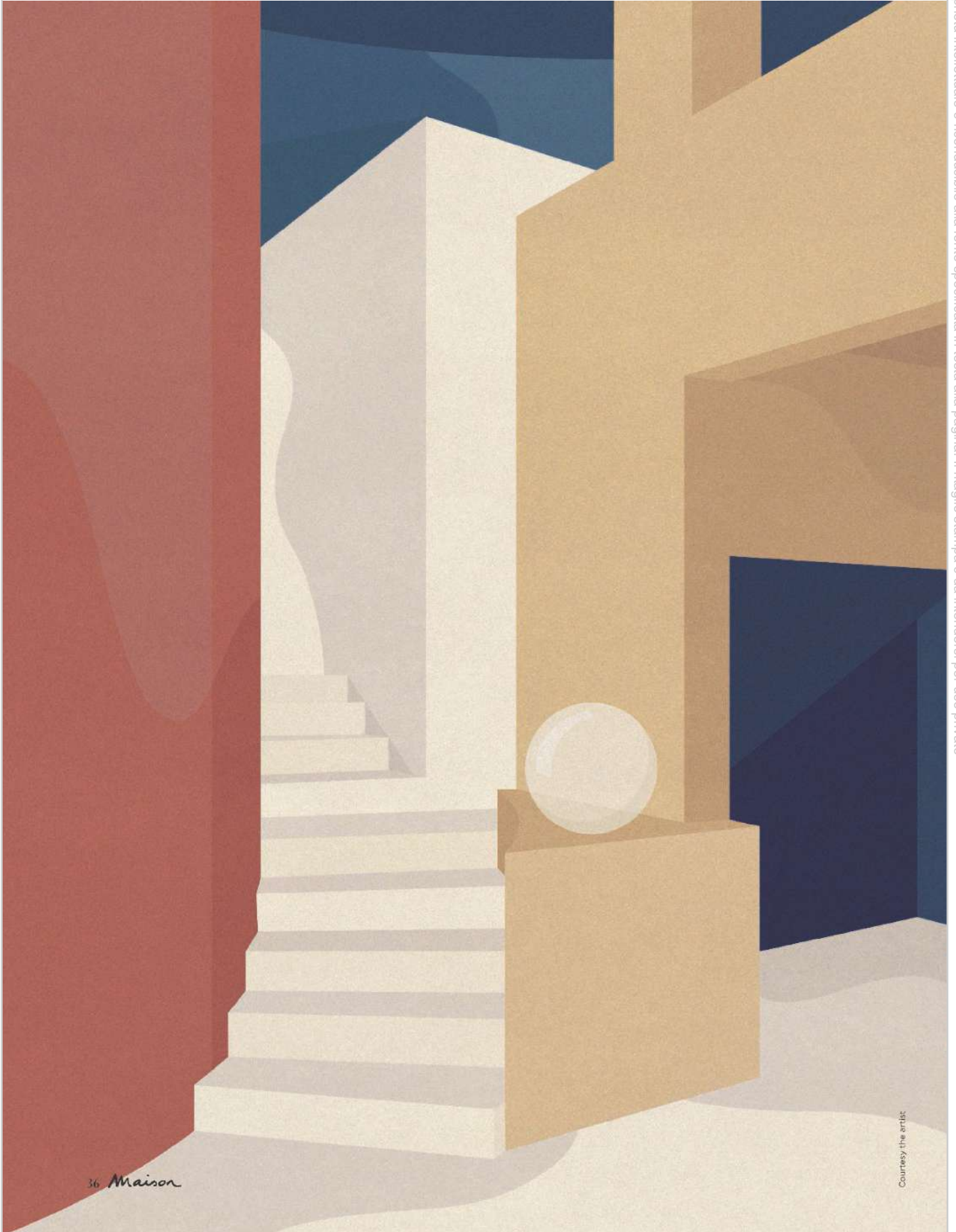

36 *Maison*

Courtesy the artist



Tavole Arredo a cura di Patrizia Piccinini

La nostra interpretazione dell'opera digitale *Hotel Martel* (nell'altra pagina), di **Charlotte Taylor**, ha come sfondo il pannello in laminato Blu Fes 0754, collezione Fenix NTM, di **Arpa**, e una coppia di tappeti intrecciati a mano Michelangelo, **Atmosfera**. Tavolo rotondo con top in cristallceramica Clessidra, di Paolo Vernier per **Midj in Italy**, cm 150Øx76h, €3.526; sopra, sfera in marmo Carrara, **Laboratorio del Savio**, cm 10Ø, da €90, e vaso Tessuti Battuti, di Carlo Scarpa, **Venini**, €3.450. Luce a sospensione Diabolo, design Achille Castiglioni per **Flos**.



DESIGN

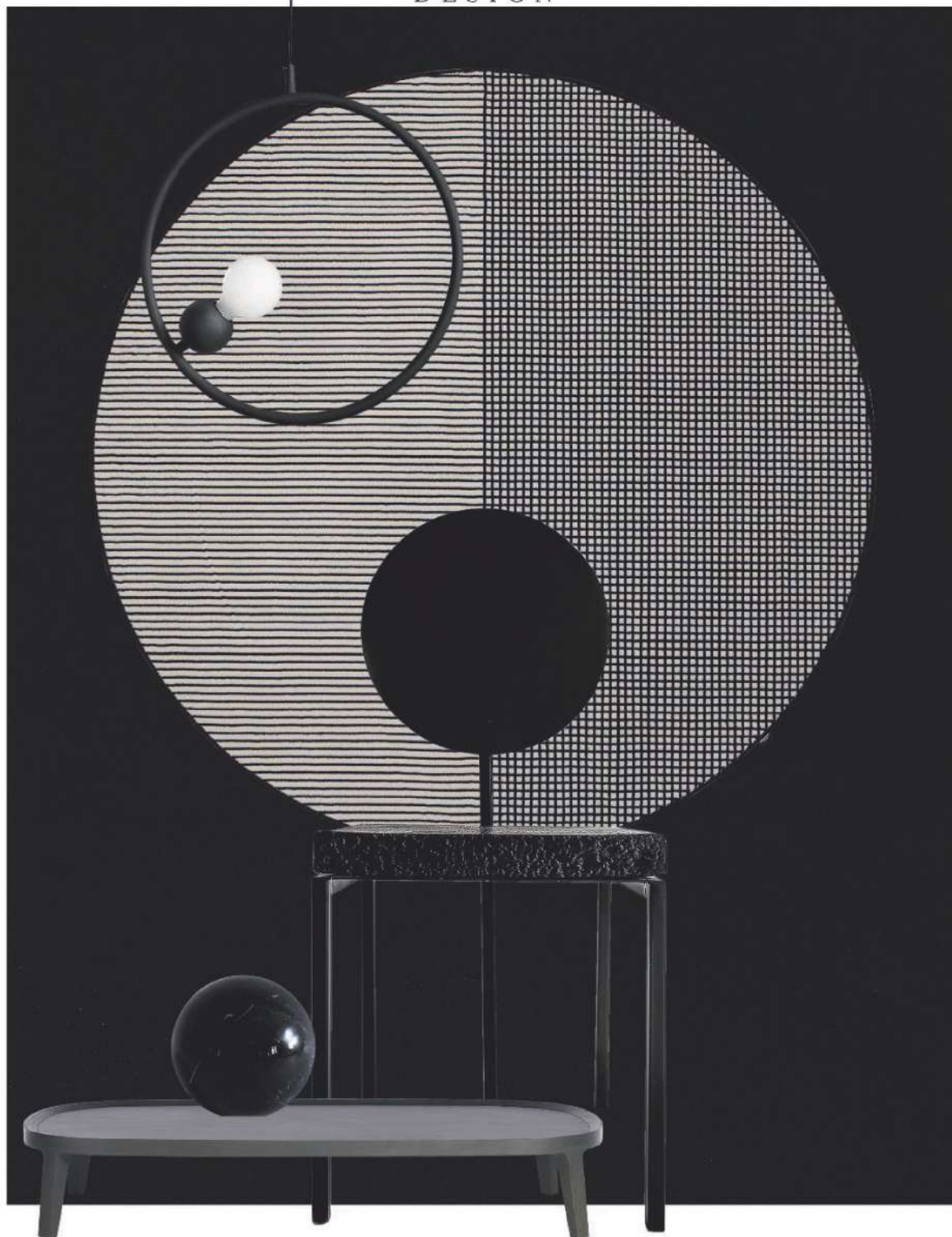

Ispirata all'artwork *Mount Angel Abbey Library Maison* (nell'altra pagina), di **Charlotte Taylor**, la composizione ha come sfondo il pannello Nero Ingo 0720, collezione Fenix NTM, di **Arpa**, e il tappeto in velluto Tramato, Gumdesign per **Antonio Lupi**, cm 300Ø. Sedia Pendolo Pantelleria, in legno trattato con un processo di bruciatura, Dario Cipelletti per **Nobe Italia**. Tavolino in frassino Spring, design Bernhardt & Vella, **Potocco**, cm 147x79x25h; sopra, sfera in marmo di **Laboratorio del Savio**. Sospensione in metallo Maple, di **Kave Home**, €65.

Tavole Arredo e cura di Patrizia Piccinini

La proprietà intellettuale è riconducibile alla fonte specificata in testa alla pagina. Il ritaglio stampa è da intendersi per uso privato



La proprietà intellettuale è riconducibile alla fonte specificata in testa alla pagina. Il ritaglio stampa è da intendersi per uso privato

Courtesy the artist



La proprietà intellettuale è riconducibile alla fonte specificata in testa alla pagina. Il ritaglio stampa è da intendersi per uso privato



40 *Maison*

Courtesy the artist



DESIGN

Tavole Arredo a cura di Patrizia Piccinini

In perfetto dialogo cromatico con *Green Steps with Vase* (nell'altra pagina), di **Charlotte Taylor**, fanno da sfondo il pannello in laminato Verde Comodoro 0750, collezione Fenix NTM, di **Arpa**, e il tappeto Dalila, **Kave Home**, cm 160x230, €199. Luce Suprematic One CS1, Kateryna Sokolova per **noom**, €650. Divano Cannaregio, Gordon Guillaumier per Cimento Collection, **Cimento**, e tavolino Cliff, di Matteo Zorzenoni, **Novamobili**, cm 40x40x55; sopra, vaso Icone Silenziose, **Paolo Castelli**. Vaso in marmo Mono, design Elisa Ossino, **Salvatori**.



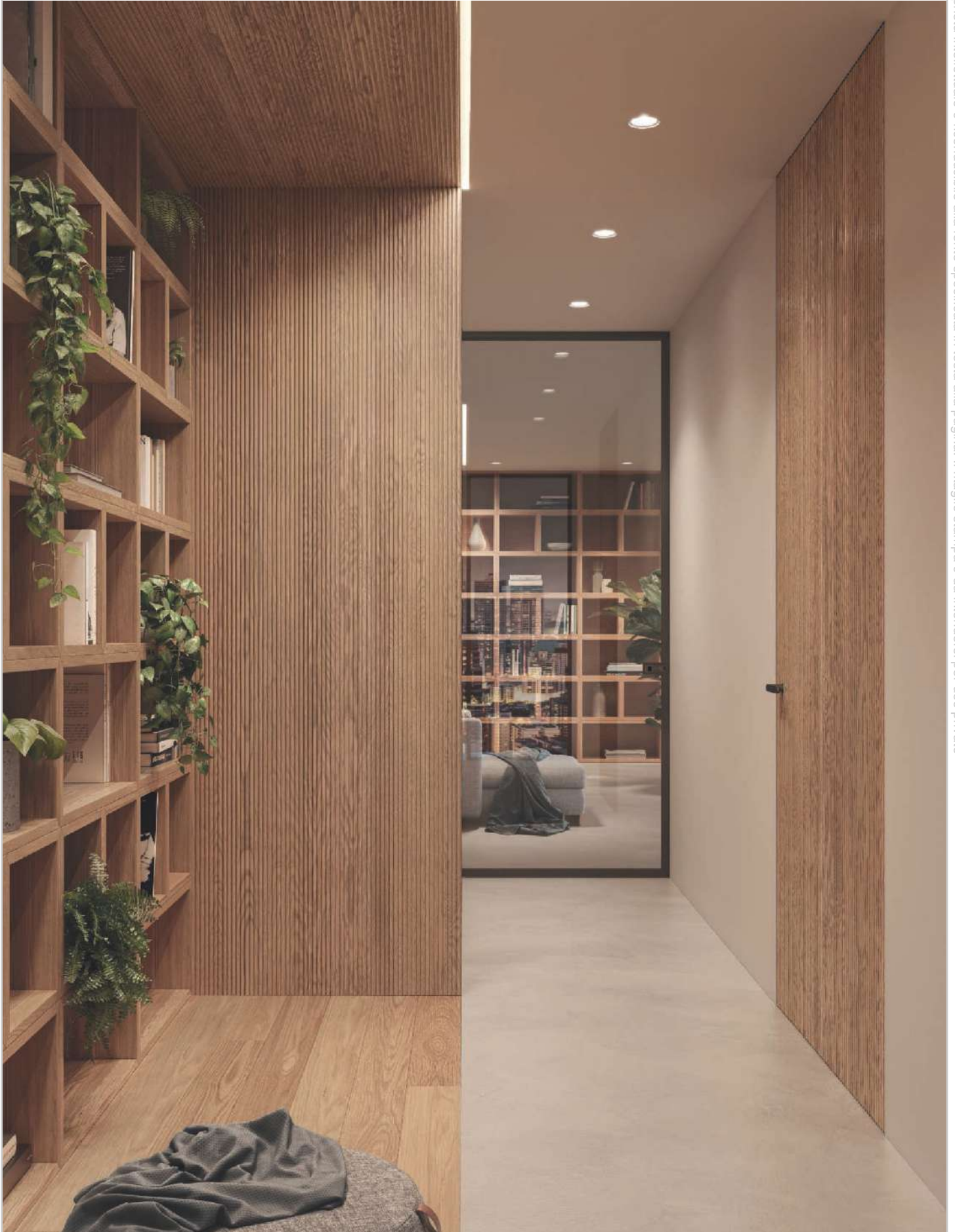

La proprietà intellettuale è riconducibile alla fonte specificata in testa alla pagina. Il ritaglio stampa è da intendersi per uso privato